

**CREDEQ**

CENTRO ESTADUAL DE REFERÊNCIA E  
EXCELÊNCIA EM DEPENDÊNCIA QUÍMICA DE  
APARECIDA DE GOIÂNIA  
PROF. JAMIL ISSY



SES  
Secretaria de  
Estado da  
Saúde



# RELATÓRIO GERENCIAL DE PRODUÇÃO

## NOVEMBRO DE 2019

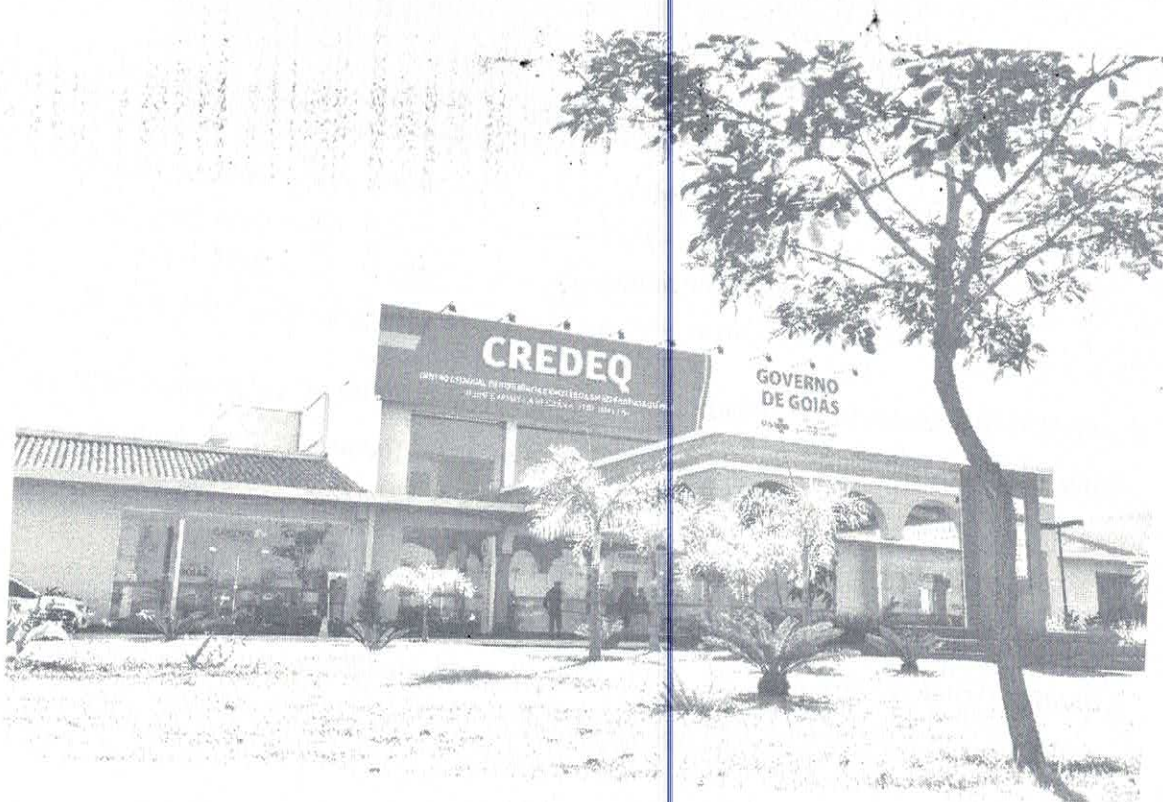

**Centro Estadual de Referência e Excelência em  
Dependência Química – CREDEQ Jamil Issy**

## COMPARATIVO DAS METAS CONTRATADAS E REALIZADAS

### 1. INTERNAÇÃO (PACIENTE / DIA)

Indicador	Novembro de 2019	
	Contratado	Realizado
Paciente dia	2.800	2997

Conforme planilha acima, a unidade cumpriu a meta pactuada em contrato.

### 2. ATENDIMENTO AMBULATORIAL

Indicador	Novembro de 2019	
	Contratado	Realizado
Consulta médica	1200	1016
Consulta Multiprofissional	2100	2253

Conforme demonstrado, a unidade cumpriu a meta, atingindo um valor acima 90% para os atendimentos médicos e acima de 100% para os atendimentos multiprofissionais.

### 3. INDICADORES E METAS DE DESEMPENHO

Conforme 3º Termo aditivo ao contrato de Gestão 002/2014, com validade de 31 de julho de 2019 a 26 de janeiro de 2020, os resultados alcançados para os indicadores de qualidade estão demonstrados na tabela abaixo.

Indicador	Novembro de 2019	
	Contratado	Realizado
Taxa de ocupação institucional	≥85 %	92,50%

Plano Terapêutico Individual - PTI	>80 %	85,14%
Média de Permanência	Envio do relatório até o dia 10 do mês imediatamente subsequente	enviado
Percentual de Ocorrência de Rejeições no SIH	Envio do relatório até o dia 10 do mês imediatamente subsequente	enviado
Taxa de Recaída	Envio do relatório até o dia 10 do mês imediatamente subsequente	enviado
Taxa de Readmissão	Envio do relatório até o dia 10 do mês imediatamente subsequente	enviado
Taxa de Abandono / Evasão	Envio do relatório até o dia 10 do mês imediatamente subsequente	enviado

Conforme demonstrado na tabela acima, o CREDEQ cumpriu a meta.

Aparecida de Goiânia, 13 de dezembro de 2019

  
Izekson José da Silva  
Diretor Geral – CREDEQ

